أصحاب الشموع الخزفية mlعلى شكل زجاج ملون V 347

Product Details

اسم العنصر	**أصحاب الشموع الخزفية mlعلى شكل زجاج ملون V 347**
رقم الكائن.	SGFCF18122710
قطع عليه	أصحاب الشموع الخزفية mlعلى شكل زجاج ملون V 347 المادة رقم :SGFCF18122710 أعلى ديا : 86.5mm أسفل ديا : 73mm الارتفاع : 97.5mm الوزن : 264g السعة: 347 مل أحجام أخرى : 5 أوقية / 8 أوقية / 10 أوقية / 16 أوقية وتتوفر أيضا
القدرات	10oz 14oz 16oz انها متاحة" الخ.
وقت أخذ العينات	1.5 أيام إذا كان الشكل والحجم من المنتجات موجودة 2.15 يوما إذا كنت بحاجة إلى شكل جديد وحجم المنتجات
التغليف	24pcs / 36pcs / 48pcs العادية التعبئة والسلامة وهلم جرا للتصدير الكرتون مع مقسّم البيض
موك	5000
وقت التسليم	في غضون 35 يوما بعد تأكيد الأمر
شروط الدفع	30٪ من الودائع من قبل T / T مقدما، والتوازن بعد عرض نسخة من B / L
ميزات المنتج	1. جودة عالية وأسعار تنافسية 2، SGS، LFGB. اختبار ادارة الاغذية والعقاقير الخ. 3.Eco ودية 4. ويهدف على نطاق واسع في حفل زفاف، الحزب، المنزل، الحانات الخ. 5. آلة مصنوعة

More Product Pictures

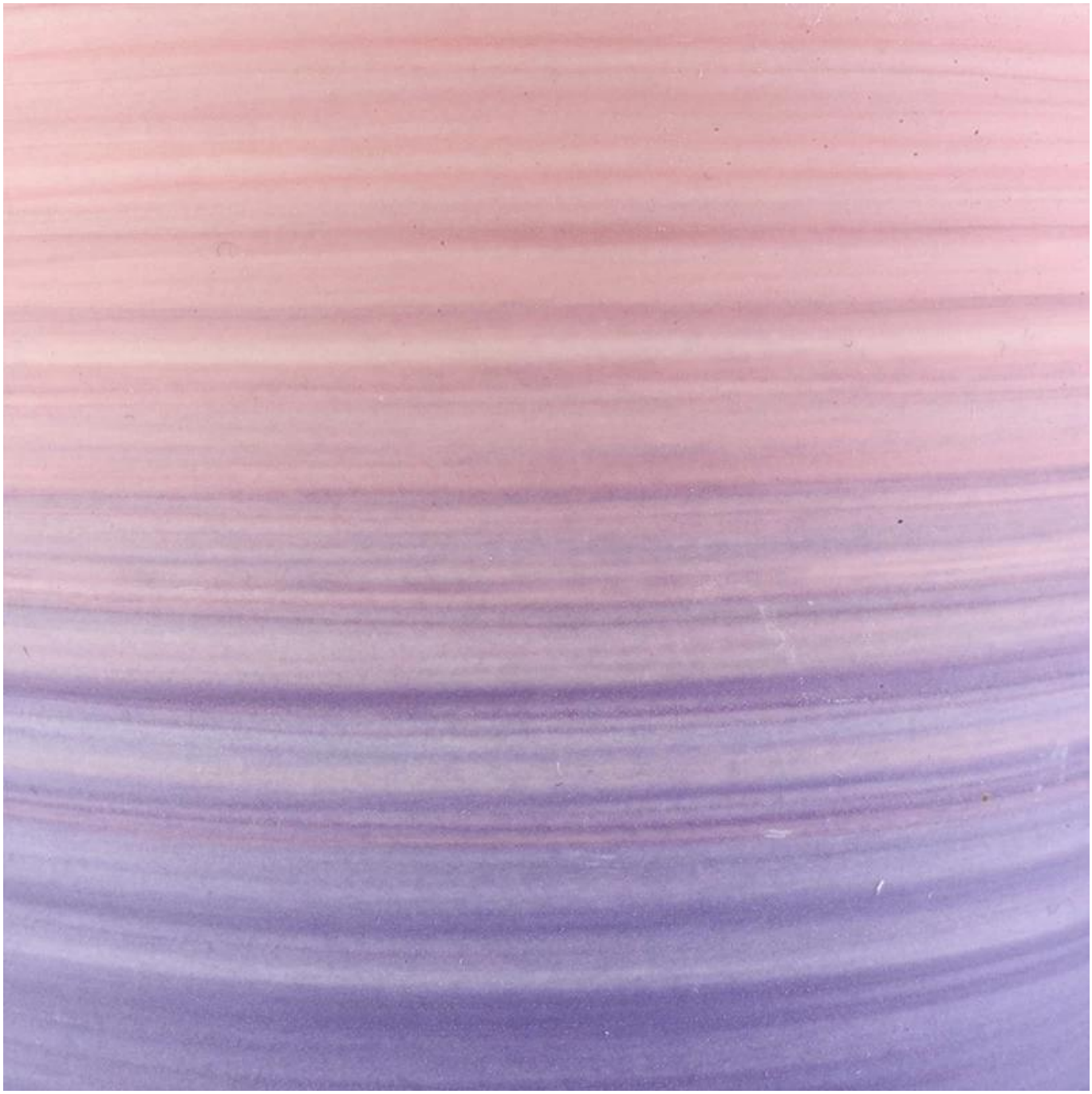

Office & Sample Room

深圳市宏铭达物流有限公司
深圳市美阳玻璃制品有限公司
SUNNY GROUP

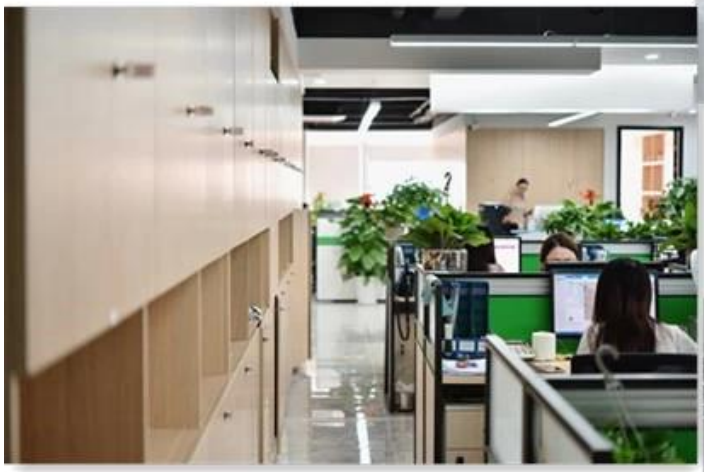

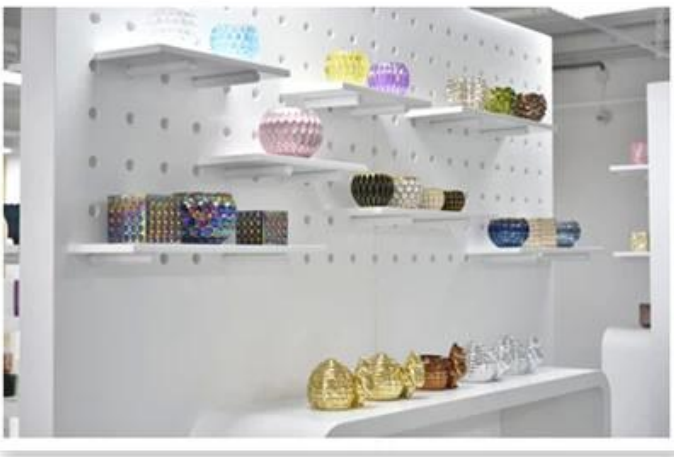

Factory Show

خصائص الزجاج المنفوخ في الشهر

1. ميزته بما في ذلك النحت من وفرة، والتقنيات، وتأثيرات السطح، وما إلى ذلك اللون.
2. الجودة هو الاختيار صعبة والتسامح من الحجم والوزن والشكل هو أكبر.
3. السعر مرتفع والمنتج محدود للزجاج التقني الخاص.

طريقة التطبيق

1. استخدامه تحت إشراف الكبار
2. غسله بالماء النظيف أو الساخن قبل الاستخدام
3. لا تلمس حافة الكأس الزجاج، حاول أخذ الجزء السفلي أو مقبض منه

الاحتياطات

1. البيرة، النبيذ الأحمر، النبيذ الأبيض، شرب أو الماء الساخن لا ينبغي أن تكون كاملة جدا
2. لتجنب إيذاء أطفالك "ق اليد، يرجى وضعها حيث أنها لا يمكن أن تصل
3. تجنب السقوط والاصطدام والتأثير القوي
4. غير متوفر لأفران الميكروويف
5. لمنعه من كسر، لا تضعه مباشرة على النار

للمزيد، شمعة حامل أو أي زجاج
يرجى زيارة موقعنا على الانترنت: http://www.okcandle.com/
أو هنا يمكن أن تساعدك على معرفة أفضل منا: **الأسئلة المتداولة**
ننتظر طلبك وتعاونك.

الصفحة الرئيسية مرة أخرى